JADWAL NASIONAL KEGIATAN PENGEMBANGAN INFRASTRUKTUR SOSIAL EKONOMI WILAYAH (PISEW)
TAHUN ANGGARAN 2024 (TAHAP II)

No	KEGIATAN	HARI	TGL. MULAI	TGL. SELESAI
A	**TINGKAT PUSAT**			
A.1	**KEPMEN PENETAPAN LOKASI DAN BESARAN ANGGARAN IBM DJCK TA.2024**			
1	Keputusan Menteri PU-PR Penetapan Lokasi Kegiatan IBM DJCK TA. 2024	85	04/04/2024	27/06/2024
2	**SE PEDOMAN TEKNIS PELAKSANAAN IBM DJCK TA.2024**			
3	SE Dirjen Cipta Karya Tentang Pedoman Teknis Pelaksanaan Kegiatan IBM di Lingkungan DJCK	91	02/01/2024	01/04/2024
A.2	**DIPA SATKER IBM TA.2024**			
1	DIPA Revisi Satker Pelaksanaan PPW	26	10/06/2024	05/07/2024
A.2	**PERSIAPAN**			
1	Pembentukan Tim Pelaksana Kegiatan Infrastruktur Berbasis Masyarakat Direktorat Pengembangan Kawasan Permukiman (TPK IBM PKP)	37	02/01/2024	07/02/2024
2	Menyiapkan Instrumen Pengawasan dan Pengendalian Kegiatan PISEW			
2.a	Reviu Petunjuk Teknis Kegiatan IBM PISEW	179	03/10/2023	29/03/2024
2.b	Petunjuk Teknis Pelaksanaan Kegiatan PISEW beserta Buku Saku	1	05/04/2024	05/04/2024
2.c	Pengembangan Sistem Informasi Manajemen (SIM) dan Sistem Informasi Laporan Keuangan dan Aset (SILK-A) Kegiatan PISEW	359	08/01/2024	31/12/2024
2.d	Prosedur Operasional Standar (POS) dan Sistem Informasi Manajemen (SIM) untuk rekrutmen konsultan/tenaga pendamping di tingkat provinsi	81	02/01/2024	22/03/2024
3	Penyiapan Dokumen Pendukung			
3.a	Kerangka Acuan Kerja (KAK) Kegiatan Swakelola Tingkat Pusat	59	02/01/2024	29/02/2024
3.b	Format KAK Pelaksanaan Kegiatan PISEW & Pengadaan Tenaga Pendamping Tingkat Provinsi	59	02/01/2024	29/02/2024
4	Rapat Koordinasi Awal Tingkat Pusat Kegiatan PISEW	2	15/07/2024	16/07/2024
5	Workshop Penguatan Kapasitas Pelaksana Kegiatan PISEW	5	16/07/2024	20/07/2024
A.3	**PERENCANAAN**			
1	Uji Petik Dokumen Perencanaan Infrastruktur Risiko Tinggi	17	12/08/2024	28/08/2024
A.4	**PELAKSANAAN**			
1	Monitoring dan Evaluasi Kegiatan	365	02/01/2024	31/12/2024
2	Pelaporan progres berkala pelaksanaan kegiatan PISEW pasca Rapat Koordinasi Awal Tingkat Pusat	169	16/07/2024	31/12/2024
3	Rapat Koordinasi Tengah (Midterm)	6	14/10/2024	19/10/2024
A.5	**PASCA PELAKSANAAN**			
1	Rapat Koordinasi Akhir Tingkat Pusat	5	25/11/2024	29/11/2024
2	Pelaporan akhir kegiatan PISEW	30	02/12/2024	31/12/2024
B	**TINGKAT PROVINSI**			
B.1	**PERSIAPAN**			
1	Pembentukan Tim Pelaksana Kegiatan Infrastruktur Berbasis Masyarakat Direktorat Pengembangan Kawasan Permukiman Tingkat Provinsi (TPK IBM PKP Provinsi)	22	10/06/2024	01/07/2024
2	Koordinasi Awal Tingkat Provinsi	20	10/06/2024	29/06/2024
3	Pengadaan konsultan (Tenaga Ahli Provinsi, Asst. TAPr, Fasilitator Masyarakat)	36	24/06/2024	29/07/2024
4	Rapat Koordinasi Awal Provinsi *	24	01/07/2024	24/07/2024
5	Verifikasi Kelembagaan Kelompok Kerjasama Antar Desa (KKAD)	24	01/07/2024	24/07/2024
6	Penguatan Kapasitas Pelaku Tingkat Provinsi	12	30/07/2024	10/08/2024
7	Mobilisasi konsultan			
7.a	Tenaga Ahli Provinsi (TAPr)	5	15/07/2024	19/07/2024
7.b	Asisten TAPr	5	15/07/2024	19/07/2024
7.c	Fasilitator Masyarakat (FM)	12	30/07/2024	10/08/2024
8	Waktu kontrak penugasan konsultan			
8.a	Tenaga Ahli Provinsi (TAPr)	170	15/07/2024	31/12/2024
8.b	Asisten TAPr	170	15/07/2024	31/12/2024
8.c	Fasilitator Masyarakat (FM)	155	30/07/2024	31/12/2024
B.2	**PERENCANAAN**			
1	**Reviu dan Pengesahan Dokumen Perencanaan**			
1.a	Proposal Kegiatan PISEW	18	14/08/2024	31/08/2024
1.b	*Detail Engineering Design* (DED), Rencana Anggaran Biaya (RAB), Rencana Kerja dan Syarat (RKS) serta Rencana Jadwal Pelaksanaan	19	15/08/2024	02/09/2024
B.3	**PELAKSANAAN**			
1	Penandatanganan Perjanjian Kontrak Swakelola (PKS)	12	26/08/2024	06/09/2024
2	Pencairan KPPN Tahap Pertama (70%)	17	28/08/2024	13/09/2024
3	Pencairan KPPN Tahap Kedua (30%)	19	25/10/2024	12/11/2024
4	Monitoring dan Evaluasi Pelaksanaan Kegiatan	187	28/06/2024	31/12/2024
5	Pemeriksaan Hasil Akhir Pekerjaan	21	27/11/2024	17/12/2024
		59		
B.4	**PASCA PELAKSANAAN**			
1	Penyerahan Hasil Pembangunan (dokumen BAST antara KKAD dengan PPK) kepada KPA	17	11/12/2024	27/12/2024
2	Serah terima dari Kuasa Pengguna Anggaran (KPA) ke Pemerintah Desa (Serah Terima 2)	19	13/12/2024	31/12/2024
3	Rapat Koordinasi Akhir Tingkat Provinsi	19	13/12/2024	31/12/2024
C	**TINGKAT KABUPATEN**			
C.1	**PERENCANAAN**			
1	Sinkronisasi Program Daerah dengan PISEW	16	01/08/2024	16/08/2024
D	**TINGKAT KECAMATAN**			
D.1	**PERSIAPAN**			
1	Koordinasi Tingkat Kecamatan	20	10/06/2024	29/06/2024
2	Pembentukan KKAD	43	12/06/2024	24/07/2024
D.2	**PERENCANAAN**			
1	Pertemuan Kecamatan I	16	01/08/2024	16/08/2024
2	Survei Teknis dan Penyusunan Proposal Rencana Infrastruktur	28	03/08/2024	30/08/2024
3	Survei Identifikasi Kawasan PISEW	24	Proses survei dan penyusunan proposal per KKAD diselesaikan dalam waktu maksimal 24 hari	
4	Survei Rencana Infrastruktur			
5	Penyusunan Proposal Rencana Infrastruktur			
5.a	Gambaran Umum Kawasan Perdesaan			
5.b	Konsep Pembangunan Kawasan Perdesaan			
5.c	Kesiapan Lahan dan/atau perizinan lainnya			
5.d	*Detail Engineering Design* (DED), Rencana Anggaran Biaya (RAB), Rencana Kerja dan Syarat (RKS)			
D.3	**PELAKSANAAN**			
1	Rapat Pra Pelaksanaan	18	28/08/2024	14/09/2024
2	Pelaksanaan Konstruksi (max 120 hari)	120	26/08/2024	23/12/2024
3	Penyaluran Termin 40% ke KKAD	21	29/08/2024	18/09/2024
3.a	Laporan Pertanggungjawaban (LPJ) termin 40% (1)	13	18/09/2024	30/09/2024
4	Penyaluran Termin 30% ke KKAD	15	23/09/2024	07/10/2024
4.a	Laporan Pertanggungjawaban (LPJ) termin 30% (2)	15	09/10/2024	23/10/2024
5	Penyaluran Termin 30% keKKAD	19	28/10/2024	15/11/2024
5.a	Laporan Pertanggungjawaban (LPJ) termin 30% (3)	21	17/11/2024	07/12/2024
6	Laporan Pertanggungjawaban Bantuan Pemerintah	21	17/11/2024	07/12/2024
7	Pertemuan Kecamatan II	21	24/11/2024	14/12/2024
8	Penyusunan Rencana Pengelolaan Infrastruktur Terbangun	24	13/11/2024	06/12/2024
9	Serah Terima 1 (dari KKAD ke PPK PKP)	15	09/12/2024	23/12/2024

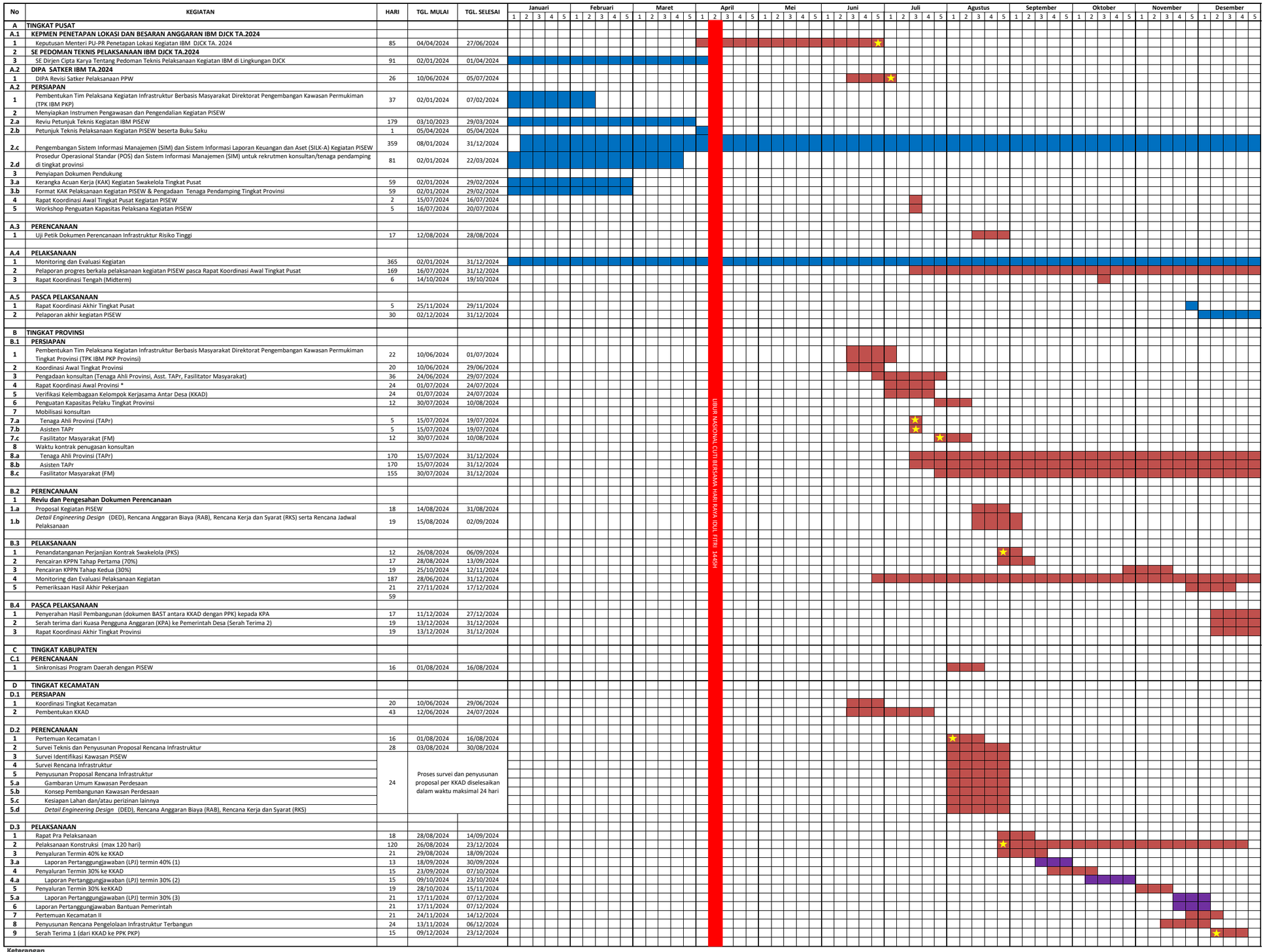

Keterangan

- hari libur idul fitri
- Waktu pelaksanaan lokasi kegiatan PISEW tahap 2
- Waktu penyusunan laporan keuangan Kegiatan PISEW
- Waktu pelaksanaan lokasi kegiatan PISEW tahap I dan 2

*** Untuk Provinsi yang baru mendapatkan Kegiatan PISEW di Tahap II, Rakorwal Provinsi dilaksanakan pasca pelaksanaan Rakorwal Tk Pusat**

DIREKTUR
PENGEMBANGAN KAWASAN PERMUKIMAN

IR. J. WAHYU KUSUMOSUSANTO, MUM.
NIP. 196611181995031001

PLT KASUBDIT. WILAYAH II
DIT. PKP

MUJUTAHID HIDAYAT, S.T., M.T.
NIP. 196605072003121003

KETUA TIM PELAKSANA KEGIATAN
INFRASTRUKTUR BERBASIS MASYARAKAT DIT. PKP

VALENTINA, ST., M.Si., M. PLAN.
NIP. 197801122006042004

PPK KEGIATAN
PEMBINAAN MANAJEMEN II

MOKHAMAD FAKHRUR RIFQIE, S.T., M.T.
NIP. 198707292010121007